

ewidencja pracowników

- szybki dostęp do wszystkich danych pracowników, przejrzysta struktura danych kadrowych
- przypomnienie o upływających terminach badań lekarskich, kursów bhp i innych
- poprawne interpretowanie nakładających się okresów w historii zatrudnienia (okresów nauki, pracy i aktualnego zatrudnienia)
- uwzględnianie drugiego etatu (zatrudnienia) pracownika w tej samej firmie
- kalkulator placowy umożliwiający szybkie przeliczanie netto - brutto - koszt zakładu
- ewidencja umów o pracę, zgłoszeń i wyrejestrowań z ubezpieczeń
- rozplanowanie i kontrola przysługującego na danym stanowisku wyposażenia (np. odzież ochronna)

rozliczanie czasu pracy

- ewidencja czasu pracy zgodna z obowiązującymi przepisami z możliwością ustalania nominalnego czasu pracy dla grup pracowników
- współpraca z systemami rejestracji czasu pracy (RCP) oraz systemami rozliczania czasu pracy kierowców (tachograf)
- wyjaśnienie wysokości automatycznie wprowadzonego limitu urlopu

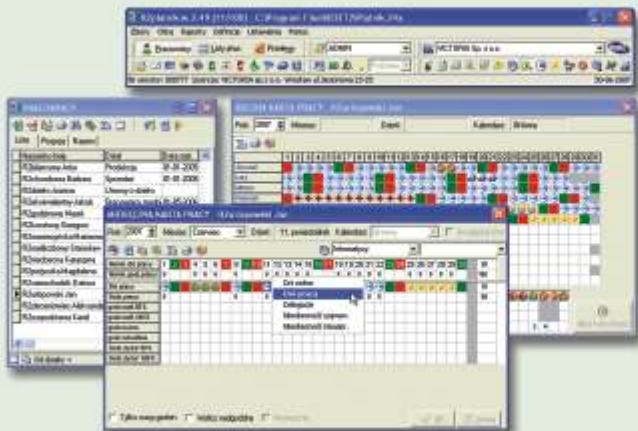

- wyjaśnienie wysokości automatycznie naliczonego wynagrodzenia lub zasiłku chorobowego
- możliwość szczegółowego określania kosztów bezpośrednio podczas wypełniania karty pracy

naliczanie wynagrodzeń

- możliwość dostosowania systemu naliczania wynagrodzeń do własnych wymagań
- prosty sposób wprowadzania i ustalania parametrów nowego składnika wynagrodzeń
- ewidencja list płac, możliwość tworzenia wielu list w miesiącu
- automatyczne tworzenie list korygujących
- wydruk przejrzystych list płac oraz pasków dla pracowników z możliwością oszczędności tonera
- wyjaśnienie sposobu wyliczenia wynagrodzenia i ekwiwalentu za urlop
- czytelny sposób naliczania umów zlecenia podlegających składkom ZUS z możliwością wypłaty w ratach
- odpowiedź kwoty brutto po podaniu oczekiwanego wynagrodzenia netto
- ewidencja i przeliczanie sald dodatkowych potrąceń (np. spłaty pożyczek)
- kontrola zajęć komorniczych (potrącenia na liście, generowanie przelewów, wydruk na świadectwie pracy)
- pełne rozliczanie ryczałtu samochodowego
- kartoteki dochodowe zgodne z obowiązującymi wzorami

ewidencja przelewów

- automatyczne generowanie i ewidencjonowanie przelewów z wynagrodzeń, potrąceń, podatków i składek ZUS
- współpraca z dowolnym systemem bankowym

deklaracje i raporty

- wydruk miesięcznych i rocznych deklaracji PIT
- bezpośrednie wywołanie programu Płatnik ZUS wraz z zaimportowanymi danymi
- prawidłowe rozliczanie skadek ZUS dla pracowników występujących na kilku listach w miesiącu
- przesyłanie danych do systemu SOD PFRON
- rzetelne wypełnianie formularzy GUS

zestawienia i dokumenty

- bardzo bogaty zestaw raportów przygotowanych dla działu кадр, rachuby płac i dyrektora personalnego
- czytelne i estetyczne zbiorówki i zestawienia wg różnych kryteriów z możliwością indywidualnego dopasowania
- możliwość automatycznego przesyłania zestawień pocztą elektroniczną
- generowanie złożonych zestawień kosztowych nie wymagające dodatkowego wkładu pracy
- dekrety księgowe, współpraca z zewnętrznymi systemami finansowo-księgowymi (FK)
- szczegółowa dekretecja kosztów wynagrodzeń według miejsca powstawania (MPK lub konta grupy „5”)
- wydruk wszystkich wymaganych dokumentów m.in. umów o pracę, świadectw pracy, zaświadczeń, wypowiedzeń, umów zlecenia, umów o dzieło i innych
- na koniec roku możliwość seryjnego wydruku kartotek i deklaracji PIT bez uciążliwego przekładania kartek w drukarce

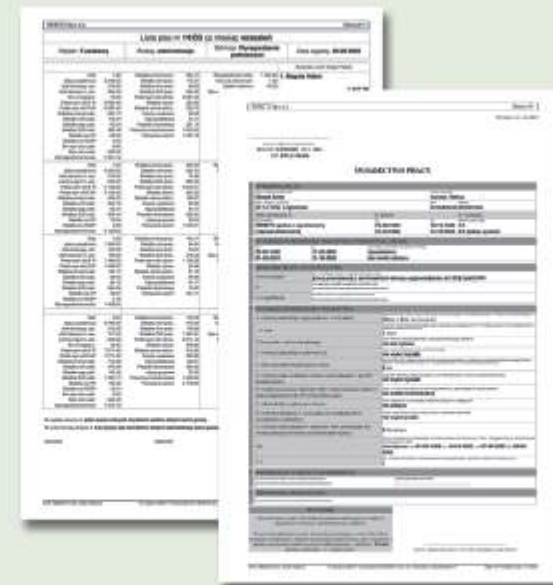

to gwarancja:



niskich kosztów zakupu i użytkowania

konkurencyjna cena, łatwa instalacja,
szybkie i tanie wdrożenie, nieskomplikowana obsługa



szybkości i komfortu pracy

wyeliminowanie pracochłonnych czynności,
przejrzystość naliczeń, liczne zestawienia



zgodności ze zmieniającymi się przepisami

terminowe aktualizacje pocztą
lub automatycznie przez internet



bezpiecznej pracy i uzyskania natychmiastowej pomocy

bezpłatne porady telefoniczne,
szybki serwis internetowy, prawa dostępu



**dostosowania do indywidualnych potrzeb
i rosnących wymagań**

kompleksowe rozliczenia,
możliwość rozbudowy
współpraca z R2księga, R2fk i zewnętrznymi systemami FK

**System może pracować
w różnych konfiguracjach:**



indywidualnie na jednym komputerze



**sieciowo z możliwością nadania haseł
i uprawnień poszczególnym użytkownikom**



**obsługując wiele firm w wersji
dla biura rachunkowego**

Więcej informacji w internecie

cennik, szczegółowa specyfikacja, wersja
demonstracyjna, skrócona instrukcja obsługi,
przykładowe wydruki, lista referencyjna

www.reset2.pl



Pobierz lub zamów **bezpłatną wersję**
demonstracyjną, umożliwiającą pracę przez 60 dni.

Jeśli masz nie więcej niż 3 pracowników,
wersja ta działa **bez ograniczeń czasowych**.

www.reset2.pl

www.reset2.pl

minimalne wymagania systemowe

system operacyjny Windows 98/Me/NT/2000/XP/Vista, procesor z zegarem
min. 300MHz, min. 256 MB pamięci RAM, min. 64 MB wolnego miejsca
na twardym dysku, CD-ROM lub DVD-ROM, monitor i karta graficzna
o rozdzielczości min. 800x600, drukarka laserowa lub atramentowa

R2płatnik
dla Windows®
system płacowo - kadrowy

dystrybutor

producent

RESET2 Sp. z o.o.
50-504 Wrocław, ul. Jesionowa 23-25
tel.: 071 37 71 200
fax: 071 37 71 205
e-mail: biuro@reset2.pl
<http://www.reset2.pl>

Znamy Twoje potrzeby



R2płatnik
dla Windows®
system płacowo - kadrowy

